

DOSSIER DE PRESSE



Jeudi 06 octobre 2016

Grand amphi

IFSI

Centre hospitalier de

Valence

Le dépistage
dans tous ses états !

Conférence

Une exposition photo
itinérante !

Une autre histoire de cancer

CONTACT PRESSE :
MARIE-LAURE PASCAL
04 75 75 81 22 - mpascal@ch-valence.fr

Les équipes médicales du Centre hospitalier de Valence
participent aux différentes actions d'

OCTOBRE ROSE

Dépistage du cancer du sein



Les équipes du Centre hospitalier de Valence oeuvrent activement auprès des usagers dans le cadre des actions de sensibilisation menées lors de la campagne nationale d'**Octobre Rose**.

Jeudi 06 octobre 2016 - 19h

Grand amphî- IFSI - site CH Valence

CONFERENCE

'LE DÉPISTAGE DANS TOUS SES ETATS'

réservée aux professionnels de santé

animés par les médecins du
Centre hospitalier de Valence

Dr Dramais-Marcel - chef du service
d'héματο-oncologie

Dr Vaché - responsable de la sénologie
et de l'imagerie du pelvis

Dr Petitperrin - chef du service de
chirurgie gynécologique et du sein

Dr Beschet - chef du service
d'anatomo-cytopathologie

Dr Paillard-Anglaret - responsable de
l'hôpital de jour et équipe mobile
gériatrique

Dr Cortez-Pichard - gériatre

Dr Bonnet-Dupeyron - responsable de
l'unité cytogénétique

Samedi 08 octobre 2016 - 9h à 12h

Marché de Valence

Tout public

INFORMATION SUR

LE DÉPISTAGE DU CANCER DU SEIN

en présence du

- Dr Vaché, responsable de la sénologie
et de l'imagerie du pelvis

- Dr Bonnet-Dupeyron, responsable de
l'unité cytogénétique

Mercredi 12 octobre 2016 - 19h

PROJECTION DU FILM 'MA MA'

au cinéma le Navire

Tout public - Inscription gratuite :

04 75 79 22 11 / dsfe@mairie-valence.fr

SUIVIE D'UN DÉBAT animé notamment
par des professionnels de santé du CH
Valence

- Dr Bonnet-Dupeyron, responsable de
l'unité cytogénétique

- Dr Dramais-Marcel, chef du service
d'héματο-oncologie

Jeudi 13 octobre 2016 - 16h à 18h

Maison Relais Santé - rue Clos Gaillard

Tout public

RDV DE LA SANTÉ

animé par le Dr Dramais-Marcel, chef du
service d'héματο-oncologie au CH de
Valence et le Dr Jean-Pierre Caille,
président de la Ligue contre le cancer.
Obtenez des réponses à vos questions
(comment pratiquer l'autopalpation ?
comment savoir si j'ai un cancer ?) et
découvrez les activités gratuites

proposées par

la Ligue contre le cancer :

activités physiques adaptées,
socio-esthétique, soutien
psychologique, atelier nutrition...

Mercredi 26 octobre 2016 - 19h

Conseil départemental
salle Maurice Pic

Tout public

PIÈCE DE THÉÂTRE

'LA RONDE DES FEMMES'

Inscription gratuite - 04 75 79 22 11 ou

dsfe@mairie-valence.fr

SUIVIE D'UN DÉBAT en présence
de 2 médecins du CH Valence :

- Dr Petitperrin, chef du service de
chirurgie gynécologique et du sein

- Dr Dramais-Marcel, chef du service
d'héματο-oncologie

LE DÉPISTAGE DU CANCER DU SEIN
EST POSSIBLE AU
CENTRE HOSPITALIER DE VALENCE

Les radiologues et manipulatrices du CHV sont qualifiés et
agréés, le matériel récent (tomosynthèse)

La cellule de dépistage s'occupe de la double lecture pour vous.

Une équipe dédiée est à votre disposition,
pour prendre RDV en toute discrétion
à l'accueil de la radiologie
ou par téléphone
au 04 75 75 75 33

Actions menées en
partenariat avec



Les secrétariats seront fleuris pour l'occasion et le ruban rose ornera les locaux de l'hôpital.

Programme de la soirée du 06 octobre 2016

Dans le cadre de son plan d'actions relation Ville - Hôpital, les médecins référents en cancérologie du Centre hospitalier de Valence ont convié les professionnels de santé de ville (généralistes, pharmaciens, gynécologues, sages-femmes, masseurs-kinésithérapeutes et les médecins du groupement hospitalier de territoire Rhône Vercors Vivarais) à les rencontrer autour d'une soirée d'information-formation sur le dépistage du cancer du sein.

INVITATION

Les médecins référents en cancérologie
du Centre hospitalier de Valence vous convient à une soirée
thématique

Le Dépistage dans tous ses états !

Jeudi 06 octobre 2016
De 19h30 à 22h00
Grand amphi - IFSI - site du CH Valence

Centre Hospitalier de Valence

Conférence validée en DPC

Développement professionnel continu

ogdpc
Organisation Générale des Professionnels du Développement Professionnel Continu

PROGRAMME : le dépistage dans tous ses états !

- ◆ **Accueil - buffet** : 19h00
- ◆ **Début de la conférence** : 19h30
- ❖ 19h30 : **Ciblage, pourcentage, blocage, repêchage...à propos du dépistage, données Drôme Ardèche Prévention Cancer**, Dr D.DRAMAIS - oncologue
- ❖ 19h50 : **Modalités d'imagerie dans le cancer du sein**
Dr T.VACHE - radiologue
- ❖ 20h10 : **Un certain regard...**
Dr F.PETITPERRIN - gynécologue
- ❖ 20h30 : **Carcinome lobulaire SBR in situ quèsaco ?**
Dr I.BESCHET - anatomo-cytopathologue
- ❖ 20h50 : **Dépistage au-delà de 75 ans ?**
Dr C.PAILLARD ANGLARET - Dr MP.CORTEZ PICHARD- gériatres
- ❖ 21h10 : **Place de la génétique ?**
Dr MN. BONNET DUPEYRON - généticienne

INSCRIPTION avant le
15/09/2016
Au 04 75 75 72 04 ou
bmajorel@ch-valence.fr



Une attestation formation vous sera délivrée sur place ou envoi postal sous réserve de votre présence à la soirée et d'avoir rempli le questionnaire d'évaluation avant et après la conférence

L'association "On est là" a présenté l'exposition 'Une autre histoire de cancer' à Paris au Point éphémère le 04 octobre 2016. Elle sera en place du 04 au 16 octobre 2016, puis en tournée.

Il s'agit de photos de jeunes femmes qui ont été touchée par le cancer avant leurs 30 ans.

une
autre histoire
de cancer

Les auteurs Jenn Pocobene, Lili Sohn, Julia Marois nous ont autorisé le Centre hospitalier de Valence à reproduire leur exposition et à l'exposer au sein de l'établissement. Elle vous est proposée dans le cadre de la conférence 'le dépistage dans tous ses états' puis circulera dans les services de l'hôpital.

Cf présentation ci-jointe pour plus de détails.

Cette exposition photos vous est présentée en avant-première, puis elle circulera dans les différents services de soins du Centre hospitalier de Valence.

Le dépistage du cancer du sein au centre hospitalier de Valence

1 femme sur 8 risque de développer un cancer du sein.

Chaque année, le dépistage précoce permet de sauver des milliers de vie

Le service d'imagerie de l'hôpital de Valence est doté d'équipements récents et agréés permettant la réalisation du dépistage du cancer du sein. Le personnel est formé pour le dépistage organisé.

DES EQUIPEMENTS RECENTS ET PERFORMANTS

Le service d'imagerie intègre un secteur dédié à l'imagerie de la femme :

- 1 salle de mammographie avec tomosynthèse, 1 salle d'échographie.
- Sénologie interventionnelle : Microbiopsie et Macrobiopsie sous échographie. Macrobiopsie sous stéréotaxie et tomosynthèse courant 2017.

Le Centre hospitalier de Valence dispose d'une équipe pour le dépistage du cancer du sein : les radiologues et manipulatrices de l'hôpital sont qualifiés et agréés FORCOMED pour le dépistage organisé.



Imagerie
3 praticiens

Dr Chawki BENSALD
Dr Francis DEPLUS
Dr Tiphaine VACHE

L'acquisition récente du mammographe 3D par tomosynthèse permet d'améliorer le dépistage du cancer du sein. En effet, la tomosynthèse permet de visualiser la découpe du sein par tranche et de détecter plus précisément l'anomalie.

S'il y a une tumeur cachée entre les tissus mammaires, elle sera détectée.

CHIFFRES CLES

Du 01/01 au 31/08/2016 : 1073 passages sur le secteur sénologie (tous actes confondus)

Dont 308 mammographies ciblées dépistages et 98 gestes (ponctions, clips, macro et micro biopsies)

Une campagne de sensibilisation a été réalisée auprès du personnel les informant de la possibilité d'effectuer un test de dépistage au sein de l'établissement.



MÈRE, FILLE, SŒUR, COMPAGNE, AMIE
PARCE QUE NOUS AVONS TOUS UNE PROCHE QUI PEUT ÊTRE CONCERNÉE

DEPISTAGE CANCER DU SEIN

Les radiologues et manipulatrices du CHV sont qualifiés et agréés (tomosynthèse). Le matériel est récent et agréé.

La cellule de dépistage s'occupe de la double lecture pour vous.

Centre Hospitalier de Valence

Une équipe dédiée est à votre disposition, pour prendre RDV **en toute discrétion** à l'accueil de la radiologie ou par téléphone **au 04 75 75 75 33**

Radiologues
Dr Chawki BENSALD
Dr Francis DEPLUS
Dr Tiphaine VACHE

La cellule de dépistage (Drôme Ardèche Prévention Cancer) adresse à toutes les femmes à partir de 50 ans, une invitation à réaliser une mammographie tous les 2 ans.



LES N° POUR PRENDRE RDV

- ❖ Oncologie : **04 75 75 75 69**
- ❖ Gynécologie : **04 75 25 11**
- ❖ Radiologie : **04 75 75 75 33**
- ❖ La plateforme de coordination en cancérologie : **04 75 75 25 93**

Octobre Rose

L'hôpital de Valence dispose d'un service d'**anatomocytopathologie**



Cette spécialité étudie la composition microscopique des cellules et des organes afin d'aider au diagnostic. Elle se base sur l'examen des liquides et des tissus, et travaille en collaboration avec les différentes équipes médicales et chirurgicales. Elle intervient en plusieurs points clés de la chaîne diagnostique :

- elle participe au dépistage des cancers,
- confirme la malignité ou la bénignité sur les prélèvements réalisés par le clinicien, le radiologue, l'endoscopiste ou le chirurgien,
- oriente l'étendue du geste opératoire pendant le temps de l'intervention (examens extemporanés),
- type la tumeur, précise ses marges d'exérèse, établit des facteurs pronostiques et prédictifs thérapeutiques.

- CHIFFRES CLES 2015 -

Biopsie du sein pour cancer : 146 prélèvements

Tumorectomie : 44 prélèvements

Mastectomie : 45 prélèvements

16 000 examens d'histologie et de cytologie
(étude de la composition microscopique des cellules et des organes afin d'aider au diagnostic).

Le service de **cytogénétique** est une unité fonctionnelle de cytogénétique qui fait partie du laboratoire de Biologie Médicale. Elle est constituée d'une activité mixte clinique et biologique.



Elle comprend un secteur de consultations de génétique chromosomique, prénatales, postnatales, de génétiques médicales **et oncogénétique**. Les consultations sont réalisées en partenariat avec les centres hospitaliers et les structures privées, principalement Drôme-Ardèche, les praticiens spécialistes, généralistes, et les sages-femmes.

Le secteur biologique est constitué d'une activité de cytogénétique en diagnostic prénatal et postnatal (caryotype constitutionnel), et d'une activité de diagnostic des pathologies chromosomiques acquises (caryotype hématologique). Il est actuellement accrédité partiellement pour l'activité génétique constitutionnelle selon la norme ISO 15 189 V2012.

La consultation d'oncogénétique permet de :

- ◆ Évaluer un risque héréditaire de cancer(s) pour le retenir ou l'infirmier
- ◆ Proposer, quand cela est possible, une attitude de surveillance adaptée au risque
- ◆ Proposer, quand cela est indiqué et réalisable, des recherches moléculaires sur les gènes de prédisposition au cancer, en expliquant l'intérêt de telles recherches et leurs limites
- ◆ Assurer une prise en charge des conséquences psychologiques de la présomption ou la connaissance d'un risque héréditaire
- ◆ Assurer un suivi à long terme des patients et des familles

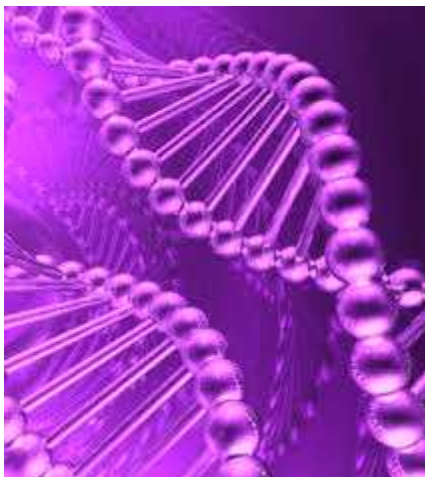

CHIFFRES CLES 2015

2015 : 882 consultations dont **239 (27.1%) étaient dédiées à l'oncogénétique dont 166 (69,4%) pour le syndrome sein-ovaire.**

2016 (1^{er} semestre) : 513 consultations

Le service de **médecine nucléaire** intervient également dans le dépistage et la prise en charge du cancer du sein.

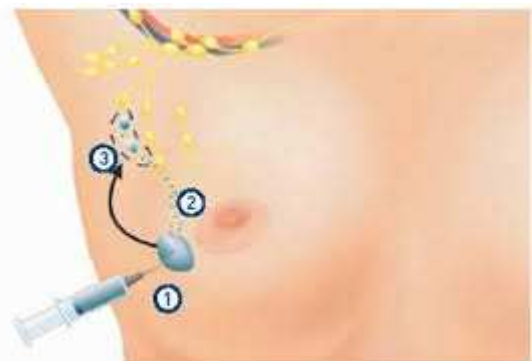

Le ganglion dit « **sentinelle** » est le **premier ganglion recevant le drainage lymphatique** d'une tumeur. C'est donc le premier ganglion susceptible d'être touché par les cellules cancéreuses s'échappant de la tumeur par le système lymphatique. Il est important de l'analyser pour apprécier l'extension de la tumeur.

- CHIFFRES CLES -

L'hôpital de Valence effectue le marquage isotopique du ganglion sentinelle qui sera lui-même détecté en per opératoire au moment de l'intervention pour les établissements suivants :

- Centre hospitalier de Valence
- HOPITAUX Drôme Nord
- Centre hospitalier de Montélimar
- Hôpital privé Drôme Ardèche
- Clinique Kennedy

2015 : 316 ganglions sentinelles
2016 (1^{er} semestre) : 232 ganglions sentinelles

Dans la chirurgie du cancer et notamment du sein, au lieu d'enlever par précaution de nombreux ganglions de l'aisselle, susceptibles d'être les relais des métastases, on ne retire désormais et quand cela est possible que le premier de la chaîne ganglionnaire. Si son analyse anatomo-pathologique s'avère négative, les autres ont toutes les chances d'être également sains. Dans ce cas, il est inutile de les enlever.

Cette technique permet une hospitalisation courte, mais surtout entraîne moins de gêne ou de douleur après l'intervention, ainsi qu'un risque minime de séquelles. Ces méthodes dites du ganglion sentinelle ne sont proposées que pour les tumeurs de petite taille, pour lesquelles la probabilité d'atteinte des ganglions est faible.

Si l'analyse du ou des ganglions ciblés met en évidence de cellules tumorales, un curage axillaire doit être réalisé durant l'intervention. *Source Institut Marie Curie*

Le service gériatrie a développé une activité d'oncogériatrie
4 places dédiées en hôpital de jour de gériatrie ouvert à tous.

La mise en place de cette activité résulte de plusieurs facteurs :

- Augmentation de l'espérance de vie et du nombre de séniors
- Progrès réalisés dans le diagnostic et le traitement des maladies cancéreuses
- Nécessité de prendre en charge les patients atteints de cancer tout en intégrant les spécificités dues au vieillissement physique et psychique

Pourquoi un bilan à part ?

- Patients avec un terrain à risque particulier (âge, polyopathologies, cancer) avec décompensation fréquente de ce terrain fragile
- Dont le bilan ne peut être réalisé habituellement en médecine de ville ou en consultation car il est réalisé par plusieurs professionnels de santé médicaux et paramédicaux différents

Buts d'une évaluation oncogériatrique

- Identifier pour chaque patient les facteurs de fragilité
- Construire une stratégie thérapeutique adaptée
- Assurer un suivi avec des outils pertinents
- Définir un pronostic en fonction de l'évaluation (réalisation d'études cliniques)

Les évaluations d'oncogériatrie sont assurées par une équipe pluridisciplinaire comprenant :

- Un médecin gériatre
- Une IDE
- Une ergothérapeute
- Une diététicienne
- Une assistante sociale
- Synthèse multidisciplinaire par le médecin gériatre, disponible pour la RCP

– CHIFFRES CLES –

2016 (du 01/01 au 30/09/2016) :

- 64 évaluations oncogériatriques



Gynécologie
4 praticiens

Dr Sylvie Muller
Dr Nicolas Panel
Dr Fabien Petitperrin
Dr Elias Salibi

Le centre hospitalier de Valence dispose d'équipes médicales, paramédicales, médico-techniques et d'équipements performants pour le dépistage et la prise en charge des patientes atteintes du cancer du sein.

L'hôpital de Valence dispose d'équipes spécialisées en **chirurgie et oncologie** permettant d'assurer la prise en charge globale du cancer du sein. **Les médecins participent aux réunions de concertations pluridisciplinaires (RCP)** : elles regroupent des professionnels de santé de différentes disciplines (parfois avec des Professeurs de Centres hospitaliers Universitaires) dont les compétences sont indispensables pour prendre une décision accordant aux patients la meilleure prise en charge en fonction de l'état de la science du moment.

Depuis le 2 juin 2014, l'hôpital a mis en place **une plateforme de coordination en cancérologie** qui permet de développer une offre de soins de support aux patients atteints de cancer (quels qu'ils soient), et à leur famille, centralisée et coordonnée, patients pris en charge au Centre Hospitalier de Valence. L'intérêt d'une centralisation est une mutualisation des ressources afin de pouvoir les offrir au plus grand nombre. De telles structures centralisées dédiées existent mais rarement au sein d'un Centre Hospitalier. Le second intérêt de la Plateforme de Coordination en Cancérologie est d'être proposée dès le diagnostic de cancer et avant le traitement afin d'aider les patients et leur famille au plus tôt et ainsi d'anticiper et suivre leur réinsertion à l'issue des traitements.

Ce dispositif réunit notamment :

- Une infirmière d'annonce
- Un gynécologue

L'établissement assure également toute la prise en charge en **reconstruction du sein**.

*Avant novembre 2015 : 2 vacations / mois
Après novembre 2015 : 4 vacations / mois

DIFFERENTES CHIRURGIES
SONT POSSIBLES :

Ces techniques sont proposées en fonction de la pathologie présentée.

- ❖ **La chirurgie conservatrice (oncoplastie) et radicale**
- ❖ **La chirurgie de reconstruction et immédiate (lambeau grand dorsal, prothèse retro pectorale)**
- ❖ **La chirurgie de reconstruction secondaire (par lambeau ou prothèse lipomodelage et lipomodelage exclusif)**

L'équipe de gynécologie chirurgicale prend en charge les interventions qui sont en relation avec l'appareil génital féminin et le sein, du diagnostic au traitement, dans le respect des temps recommandés et nécessaires pour les patientes et leur confort.

- cancérologie pelvienne
- cancérologie mammaire et reconstruction
- stérilisation tubaire
- incontinence urinaire
- pathologie utéro-ovarienne

Le centre hospitalier de Valence dispose **d'un plateau médico-technique complet, l'ensemble des examens de dépistage et de suivi (biologie, imagerie médicale [mammographie, échographie, IRM, scanner...], anatomo-cytopathologie) peuvent être réalisés sur site dans des délais courts.**

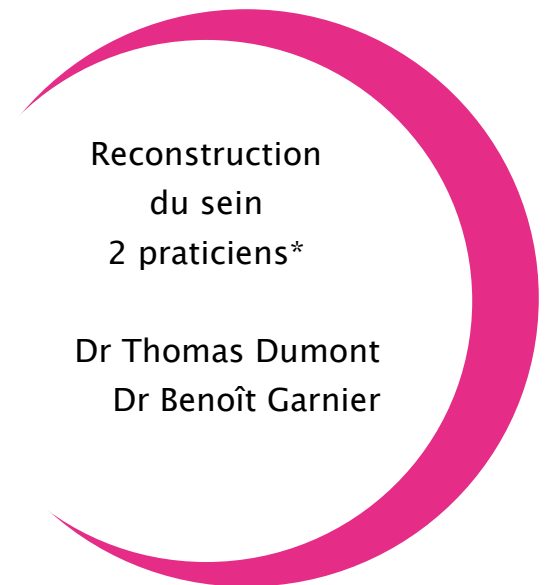

Il en est de même pour les phases thérapeutiques : chirurgie, et notamment reconstruction mammaire, chimiothérapie, et radiothérapie en association avec le Centre Marie Curie localisé sur le site de l'hôpital.

Le service de chirurgie gynécologique a emménagé dans un bâtiment rénové en janvier 2016 (bâtiment chirurgie) permettant aux patientes de séjourner dans les meilleurs conditions possibles (chambres neuves, salle de bain privative, lit médicalisé, placard avec coffre-fort. Chaque chambre dispose d'un Terminal Multi Média (TMM) : accès Internet, informations sur la vie de l'établissement, livret d'accueil, tarif des prestations, questionnaire de satisfaction, radio, TV, téléphone ... (certains services sont gratuits, d'autres payants). Il permet également à l'équipe soignante de consulter le dossier médical du patient.

CHIFFRES CLES

Une activité récente en cours de développement sur l'hôpital

2015 : 103 consultations sein
pour une prise en charge chirurgicale
2016 (1er semestre) : 76 consultations sein
pour une prise en charge chirurgicale

400 suivis post cancer du sein / an

2015 : 39 reconstructions
2016 (1er semestre) : 38 reconstructions

2015 : 37 prises en charge pour lipomodelage, changement de prothèse, réduction mammaire, reprise sillon, mastectomie bilatérale, reconstruction mammaire par prothèse

2016 (1er semestre) : 34 prises en charge pour lipomodelage, changement de prothèse, réduction mammaire, reprise sillon, mastectomie bilatérale, reconstruction mammaire par prothèse.

